Grußwort

Liebe Mitbürgerinnen und Mitbürger,

am 24. und 25. August 2013 öffnen Ihnen das Bundeskanzleramt, die Bundesministerien und das Bundespresseamt wieder ihre Türen. Auf Sie wartet ein vielseitiges Informations- und Unterhaltungsprogramm. Bringen Sie auch Ihre Kinder mit, für die wir uns besondere Angebote überlegt haben. Ich lade Sie alle sehr herzlich zum Tag der offenen Tür ein!

Wer hinter die Kulissen der Bundesregierung schaut, kann sich ein besseres Bild davon machen, wo und wie wir arbeiten und welche Ziele wir verfolgen. Vereinbarkeit von Familie und Beruf, bessere Bildungs- und Aufstiegschancen, Energiewende und vieles andere mehr – unsere politische Themenpalette ist sehr breit. Da ist gewiss etwas dabei, das auch Sie ganz persönlich anspricht.

Lassen Sie uns ins Gespräch kommen! Gemeinsam mit den Mitgliedern meines Regierungskabinetts freue ich mich auf Ihren Besuch!

Herzliche Grüße

Angela Merkel
Bundeskanzlerin

2013 Einladung zum Staatsbesuch

Impressum

Herausgeber
Presse- und Informationsamt
der Bundesregierung
11044 Berlin

Stand
Juli 2013, Änderungen vorbehalten

Druck
Silber Druck oHG

Layout und Karte
adlerschmidt kommunikationsdesign gmbh
www.hauptstadtplan.de

Titelgestaltung
MetaDesign AG

Bildnachweis
photothek / Ute Grabowsky

Internet
www.bundesregierung.de

Tag der offenen Tür der Bundesregierung: 24.+25. August 2013

Vorbeikommen,
informieren,
erleben!

www.bundesregierung.de

Die Bundesregierung

2013 Einladung zum Staatsbesuch

10 – 18 Uhr
24.+25.08.
Politik zum Anfassen

Willkommen zum Staatsbesuch!

Die Bundesregierung öffnet für alle großen und kleinen „Staatsgäste“ am 24. und 25. August 2013 ihre Türen.

Kommen Sie am letzten August-Wochenende zum Tag der offenen Tür der Bundesregierung und machen Sie Ihren ganz persönlichen Staatsbesuch im Bundeskanzleramt, im Bundespresseamt und in den Bundesministerien. Werfen Sie einen Blick hinter die Kulissen des Berliner Regierungsalltags und erleben Sie Politik zum Anfassen!

Die meisten Häuser stehen Ihnen an beiden Tagen von 10.00 bis 18.00 Uhr offen. Abweichende Öffnungszeiten in einigen Ministerien finden Sie im ausführlichen Programmteil.

Besichtigen Sie Ministerbüros und Repräsentationsräume und lassen Sie Architektur und Geschichte der Regierungsgebäude auf sich wirken – vom roten Teppich im Ehrenhof des Bundeskanzleramts über den Bendlerblock im Verteidigungsministerium bis hin zum historischen Tresor im Auswärtigen Amt.

Es gibt Informatives, Wissenswertes und Unterhaltsames im Angebot. Ihre Fragen können Sie an die Mitarbeiterinnen und Mitarbeiter der Häuser oder – mit etwas Glück – auch direkt an die Bundeskanzlerin, Ministerinnen und Minister oder Staatssekretärinnen und Staatssekretäre richten.

Alle weiteren Infos im Internet: **www.bundesregierung.de**

Attraktionen für große und kleine Staatsgäste

In allen Häusern erwartet Sie ein Programm aus Information und Unterhaltung mit Attraktionen für die ganze Familie:

- Sehen Sie sich das **Kanzleramt** von innen an. Sie können über den Ehrenhof spazieren und die Portraits der ehemaligen Bundeskanzler in der Kanzlergalerie betrachten. Eine Videoausstellung informiert Sie über die „Woche der Kanzlerin“. Darüber hinaus gibt es viele Mitmach-Angebote für Kinder.
- Im **Presse- und Informationsamt der Bundesregierung** stehen die Chancen und Möglichkeiten im Mittelpunkt, die jeder in Deutschland hat – um etwas aus sich zu machen, sich zu engagieren und zum Zusammenhalt der Gesellschaft beizutragen. Weitere zentrale Themen sind Europa und der Euro.
- Auch die **vierzehn Bundesministerien** stellen ihre Arbeit vor: So geht es im Umweltministerium um Naturschutz und Energiesparen, im Justizministerium wird über Rechte in der digitalen Welt diskutiert, das Landwirtschaftsministerium gibt Tipps für Ihren Garten und im Bildungsministerium lädt „Käpt’n Blaubär“ zu seiner Mitmach-Show ein.

Sicherheit

Wie bei allen Staatsbesuchen hat auch beim Tag der offenen Tür die Sicherheit unserer Gäste oberste Priorität. Denken Sie deshalb bitte daran, Ihren Personalausweis oder Reisepass mitzubringen – und daran, dass Sie vor Ihrem Spaziergang durch das Bundeskanzleramt größere Taschen und Rucksäcke abgeben müssen.

Der rote Teppich ist ausgerollt

Anfahrt und Zugang

Der Stadtplan zeigt Ihnen, wo Sie die Ministerien finden. Für die bequeme Anfahrt empfehlen wir Ihnen öffentliche Verkehrsmittel. Ein **kostenloser Bus-Shuttle** verbindet die Bundesministerien.

Alle Zugänge zu den Ministerien sind barrierefrei und für Rollstuhlfahrer geeignet. Details hierzu und zum Programm finden Sie im Internet unter **www.bundesregierung.de** und direkt unter **www.einladung-zum-staatsbesuch.de**

Europa und der Euro

In diesem Jahr blicken wir besonders auf Europa und den Euro. Neben dem Presse- und Informationsamt der Bundesregierung bieten viele Ministerien Informationen zu diesem Bereich:

- das **Wirtschaftministerium** lädt zu einem Europa-Quiz ein mit spannenden Fragen wie „Was haben Ludwig van Beethoven und Friedrich Schiller mit der Europäischen Union zu tun“;
- im **Außenministerium** bietet Bundesminister Guido Westerwelle ein Bürgergespräch zum Thema Europa an;
- das **Innenministerium** informiert über die europäische Innenpolitik und die Vorteile und Erleichterungen, die die Bürgerinnen und Bürger Europas tagtäglich nutzen;
- im **Finanzministerium** spricht Bundesminister Wolfgang Schäuble zum Thema „Stabiler Euro, stabile Haushalte und stabile Finanzmärkte“;
- das **Arbeitsministerium** zeigt mit einer Ausstellung, wie eine gute Willkommenskultur in Deutschland in Unternehmen, Schulen und Behörden aussehen kann;
- im **Umweltministerium** können Sie verschiedene europäische Naturschutzprojekte kennenlernen.

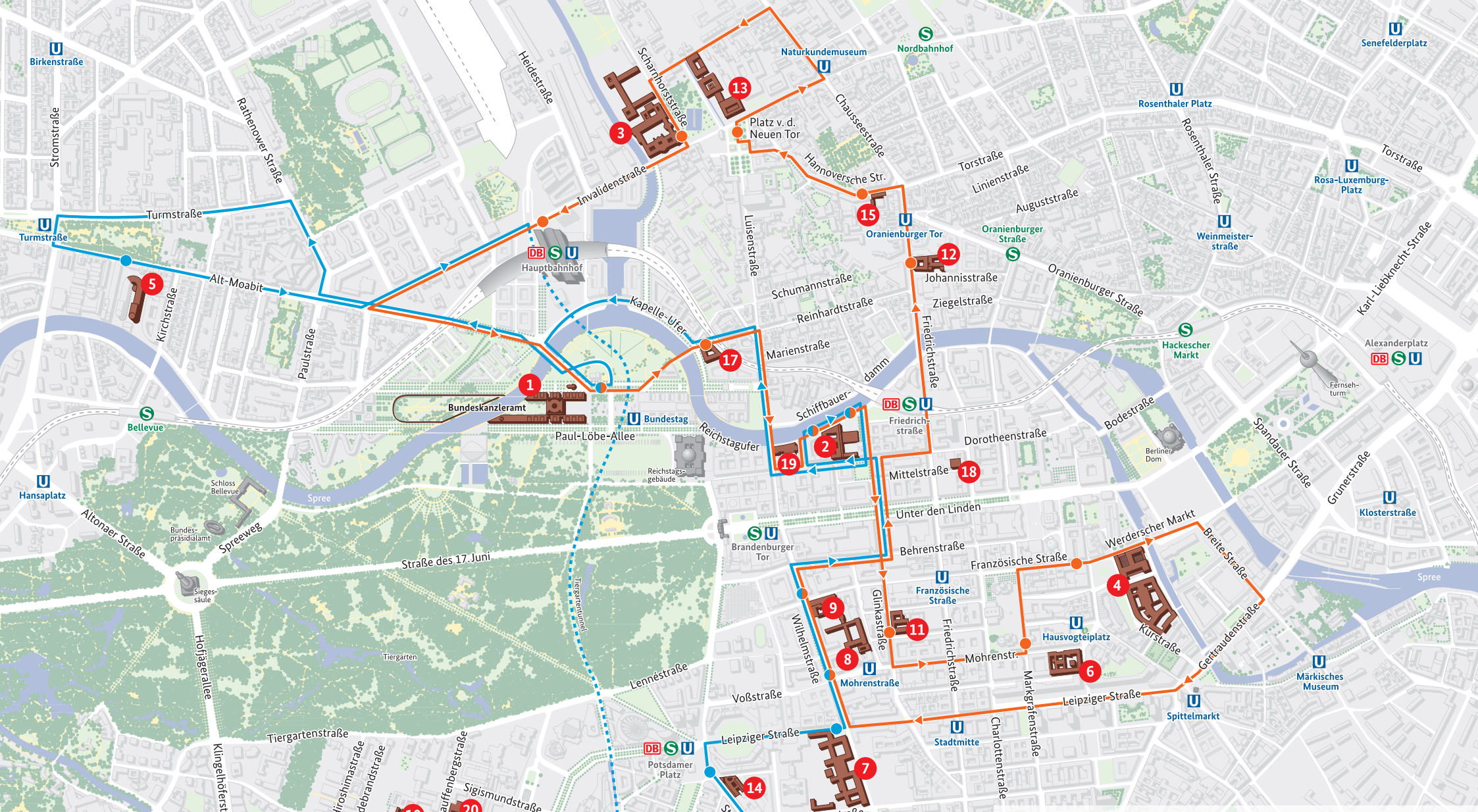
Birkenstraße
Stromstraße
Rathenower Straße
Heidestraße
Scharnhorststraße
Naturkundemuseum
Nordbahnhof
Senefelderplatz
Rosenthaler Platz
Rosenthaler Straße
Torstraße
Rosa-Luxemburg-Platz
Platz v. d. Neuen Tor
Chausseestraße
Hannoversche Str.
Linienstraße
Auguststraße
Invalidenstraße
Turmstraße
Alt-Moabit
Kirchstraße
Paulstraße
Hauptbahnhof
Luisenstraße
Oranienburger Tor
Oranienburger Straße
Weinmeister-straße
Karl-Liebknecht-Straße
Johannisstraße
Schumannstraße
Reinhardtstraße
Ziegelstraße
Kapelle-Ufer
Friedrichstraße
Hackescher Markt
Alexanderplatz
Fernseh-turm
Marienstraße
Bundeskanzleramt
Bellevue
Bundestag
Paul-Löbe-Allee
Reichstagufer
Schiffbauer-damm
Friedrich-straße
Dorotheenstraße
Bodestraße
Berliner Dom
Spandauer Straße
Grunerstraße
Hansaplatz
Schloss Bellevue
Spree
Bundes-präsidialamt
Spreeweg
Altonaer Straße
Reichstags-gebäude
Mittelstraße
Unter den Linden
Brandenburger Tor
Klosterstraße
Straße des 17. Juni
Sieges-säule
Tiergartentunnel
Behrenstraße
Französische Straße
Werderscher Markt
Breite Straße
Französische Straße
Glinkastraße
Wilhelmstraße
Friedrichstraße
Hausvogteiplatz
Kurstraße
Gertraudenstraße
Hofjägerallee
Tiergarten
Mohrenstr.
Mohrenstraße
Märkisches Museum
Lennéstraße
Voßstraße
Markgrafenstraße
Leipziger Straße
Spittelmarkt
Tiergartenstraße
Stadtmitte
Charlottenstraße
Potsdamer Platz
Klingelhöferstraße
Hiroshimastraße
Hildebrandstraße
Stauffenbergstraße
Sigismundstraße
Niederkirchnerstraße
Kochstraße
Budapester Straße
Landwehrkanal
Reichpietschufer
Lützowufer
Schöneberger Ufer
Stresemannstraße
Anhalter Straße
Schillstraße
Potsdamer Straße
Mendelssohn-Bartholdy-Park
Schöneberger Straße
Anhalter Bahnhof
Wittenbergplatz
Kurfürstenstraße
Nollendorfplatz
Gleisdreieck
Legende
Bus-Shuttle, Linie Orange
Bus-Shuttle, Linie Blau
Haltestelle Bus-Shuttle
Fern- und Regionalzüge
S-Bahn
U-Bahn
250 m
500 m
750 m
1.000 m
1.250 m
1.500 m
Kurzfristige Änderungen in der Streckenführung vorbehalten

1 Bundeskanzleramt
Flanieren Sie durch Ehrenhof und Kanzlergalerie. Lernen Sie die Arbeit des Kanzleramtes, des Kulturstaatsministers sowie der Integrationsbeauftragten kennen. Schauen Sie vorbei bei Literaturlesungen. Genießen Sie das Bühnenprogramm nebst Gastronomie im Garten.
Willy-Brandt-Straße 1, 10557 Berlin, www.bundesregierung.de

2 Presse- und Informationsamt der Bundesregierung
Über den Roten Teppich geht es zu einem Bühnenprogramm mit Musik, Talks und Quiz. Mehrere Stände informieren über „Chancen für die Menschen in Deutschland“ und „Europa und der Euro“. Wie immer gibt es Kulinarisches und ein Erinnerungsfoto.
Reichstagufer 12, 10117 Berlin, www.bundesregierung.de

3 Bundesministerium für Wirtschaft und Technologie
Samstag, 24. August, 13.00 bis 22.00 Uhr und Sonntag, 25. August, 11.00 bis 18.00 Uhr
Die Geschichte des Hauses wird lebendig und „leibhaftig“ von Kaiser Wilhelm II und seinem Architekten Wolffenstein präsentiert! Am Sonntag wird gegrillt und getalkt mit J. B. Kerner und dem Gastgeber Bundesminister Philipp Rösler.
Scharnhorststraße 34–37, 10115 Berlin, www.bmwi.de

4 Auswärtiges Amt
Nehmen Sie teil am Bürgergespräch zum Thema „Europa“ mit Bundesminister Guido Westerwelle (25. August, 14.00 Uhr), besuchen Sie das Krisenreaktionszentrum oder informieren Sie sich über Reise- und Tropenmedizin, während Ihre Kinder am Mikroskop forschen.
Werderscher Markt 1, 10177 Berlin, www.auswaertiges-amt.de

5 Bundesministerium des Innern
Für das BMI arbeiten etwa 60.000 Menschen. Verwaltungs- und Polizeibeamte, Tarifbeschäftigte aller Art, hier wird praktiziert, ausgebildet und studiert, im Haus, bei BKA, BSI, BBK, BVA, BPol, THW, BfV, BAMF, StBA, BpB, BKG, BIB u.a. – neugierig?
Alt-Moabit 101 D, 10559 Berlin, www.bmi.bund.de

6 Bundesministerium der Justiz
Diskutieren Sie mit Bundesministerin Sabine Leutheusser-Schnarrenberger über Ihre Rechte in der digitalen Welt. Wir bieten Aktionen und Informationen rund um „Recht für junge Leute“. Freuen Sie sich auf ein Gewinnspiel mit tollen Preisen.
Mohrenstraße 37, 10117 Berlin, www.bmj.de

7 Bundesministerium der Finanzen
Erfahren Sie alles über die Stabilität von Euro, Haushalten und Finanzmärkten – aus erster Hand von Bundesminister Wolfgang Schäuble. Erleben Sie die vielfältigen Aufgaben des BMF und weiterer Aussteller im Detlef-Rohwedder-Haus und Garten des BMF.
Wilhelmstraße 97, 10117 Berlin, www.bmf.bund.de

8 Bundesministerium für Arbeit und Soziales
Informationen, Aktionen und Wissenswertes sind auch 2013 wieder auf der Tagesordnung. Im Vordergrund steht eine Ausstellung über die Willkommenskultur in Deutschland. Außerdem erwartet Sie ein abwechslungsreiches Unterhaltungsprogramm.
Wilhelmstraße 49, 10117 Berlin, www.bmas.de

9 Bundesministerium für Ernährung, Landwirtschaft und Verbraucherschutz
Auf in den Garten! Seien Sie dabei, wenn das Ministerium die Gartentür öffnet und Sie einlädt, die bunte Vielfalt des Obst- und Gartenbaus mit allen Sinnen zu erkunden. Lernen Sie unsere Bienen-App kennen und holen Sie sich Tipps für den Garten.
Wilhelmstraße 54, 10117 Berlin, www.bmelv.de

10 Bundesministerium der Verteidigung
Das Bundesministerium der Verteidigung präsentiert sich mit militärischen Exponaten. Führungen durch den Bendlerblock und zum Ehrenmal der Bundeswehr sowie Auftritte des Wachbataillons und von Musikkorps sorgen für ein buntes Programm.
Zugang: Wache Hildebrandstraße, 10785 Berlin, www.bmvg.de

11 Bundesministerium für Familie, Senioren, Frauen und Jugend
Unter dem Motto „Familie zuerst“ laden wir Sie ein, das Familienministerium zu entdecken. Mitarbeiterinnen und Mitarbeiter beantworten Fragen rund um unsere Politik für alle Generationen. Ein Unterhaltungsprogramm bietet Abwechslung für Jung und Alt.
Glinkastraße 24, 10117 Berlin, www.bmfsfj.de

12 Bundesministerium für Gesundheit
Sie erwartet ein buntes Programm mit aktuellen Informationen. Machen Sie mit bei unserer Aktion „Jede Stufe zählt!“, dem Spieleparcours „Gesundheitsminister für einen Tag“ oder dem „Teddybär Krankenhaus“. Das gesamte Programm ist im Internet zu finden.
Friedrichstraße 108, 10117 Berlin, www.bmg.bund.de

13 Bundesministerium für Verkehr, Bau und Stadtentwicklung
Unter dem Motto „Mobil im 21. Jahrhundert“ wird Straße erlebbar. Wir bieten Energiewende zum Anfassen. Das Effizienzhaus Plus produziert mehr Energie als es verbraucht und ist für Sie geöffnet. Spannend auf der „Runter vom Gas“-Bühne: Lexy & K-Paul.
Invalidenstraße 44, 10115 Berlin, www.bmvbs.de

14 Bundesministerium für Umwelt, Naturschutz und Reaktorsicherheit
Naturschutz, Meeresschutz, Energiesparen – über diese und weitere Themen zur Umweltpolitik informiert das BMU. Sehenswert ist auch das Gebäude: ein historischer Kern erweitert durch einen nach höchsten ökologischen Standards errichteten Anbau.
Stresemannstraße 128–130, 10117 Berlin, www.bmu.de

15 Bundesministerium für Bildung und Forschung
Am 24. August wird Bundesministerin Johanna Wanka den Tag der offenen Tür eröffnen. Neben der AutoTram und Hausführungen laden interaktive Exponate zum Wissenschaftsjahr „Demografische Chance“ und die „Käpt’n Blaubär-Show“ Jung und Alt zum Mitmachen ein.
Hannoversche Straße 28–30, 10115 Berlin, www.bmbf.de

16 Bundesministerium für wirtschaftliche Zusammenarbeit und Entwicklung
Nur Sonntag, 25. August, 10.00 bis 18.00 Uhr
Tanz, Musik und Köstlichkeiten aus aller Welt; Botschaften der Länder, staatliche und zivilgesellschaftliche Entwicklungsorganisationen stellen sich vor; es gibt ein Kinderprogramm.
Stresemannstraße 94, 10963 Berlin, www.bmz.de

Anzeigen

17 Bundespressekonferenz
Stellen Sie Ihre Fragen …
unter anderem an Bundesministerinnen und -minister und erhalten Sie Einblick in die Arbeit der Hauptstadtmedien am Samstag und Sonntag von 10–18 Uhr im Saal der Bundespressekonferenz.
Haus der Bundespressekonferenz | Reinhardtstraße 55 | www.bundespressekonferenz.de

18 **Frankfurter Allgemeine Zeitung**
Samstag, 24. August 2013, 10.00 bis 18.00 Uhr
Erleben Sie unsere Redakteure im Gespräch, und erfahren Sie Interessantes über eine der besten Zeitungen der Welt.
Besuchen Sie uns in der Mittelstraße 2–4, 10117 Berlin.

19 TAG DER OFFENEN TÜR
im ARD-Hauptstadtstudio
am 24.08.2013 von 10 bis 18 Uhr
Wilhelmstraße 67a 10117 Berlin Telefon 030 / 22 88-11 10
www.ard-hauptstadtstudio.de
ARD HAUPTSTADTSTUDIO

20
125 Jahre ASB-Geschichte (be-)greifbar:
Erleben Sie die Entwicklung des Arbeiter-Samariter-Bundes von 1888 bis heute in unserer Jubiläumsausstellung. Besuchen Sie uns am 24. August von 10 bis 18 Uhr im Hotel Maritim, Stauffenbergstraße 26, 10785 Berlin.
www.asb.de/125-jahre-asb